

# Cara Setting Email Institusi di Gmail App Android

# Setting Email Institusi di Gmail App Android

1

Masuk ke Account pada menu Setting Android untuk menambahkan akun email institusi lalu pilih Account Google

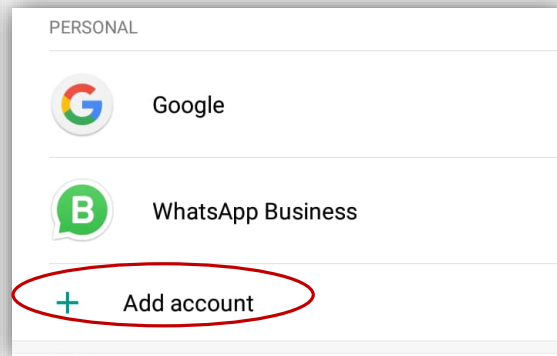
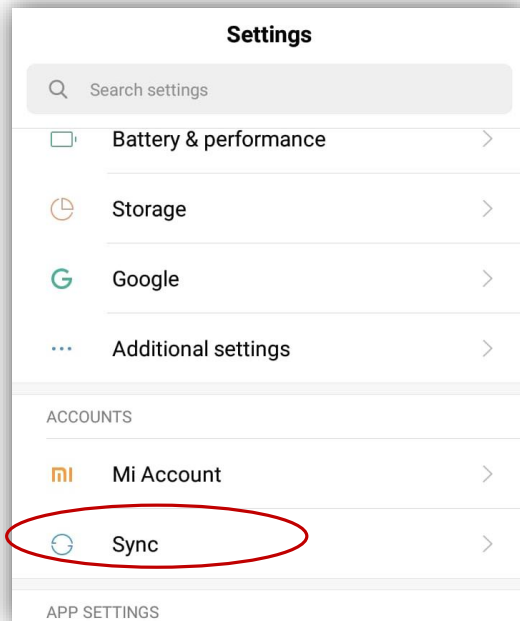

2

Masukan alamat email dengan [username@student.telkomuniversity.ac.id](mailto:username@student.telkomuniversity.ac.id) maka selanjutnya akan melakukan Checking Info dengan Accept Privacy Policy & Terms of Service. Kemudian lakukan instal Android Device Policy untuk menambahkan Profil Kerja.

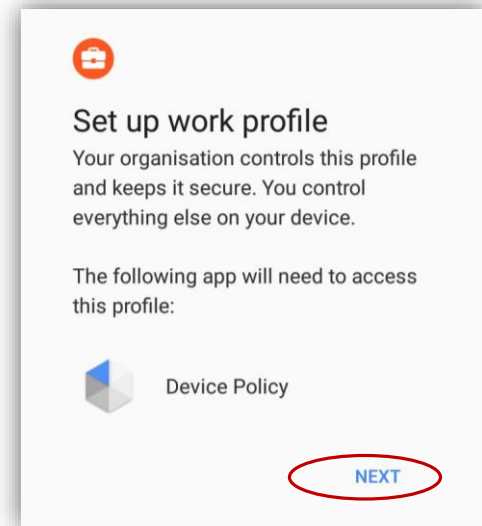
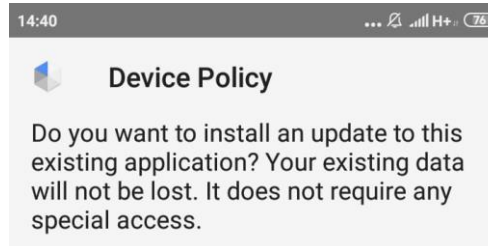

3

Setelah melakukan instal Android Device Policy. Maka Profil Kerja akan otomatis terset-up dan akan melakukan checking info kembali dengan memasukkan alamat email institusi.

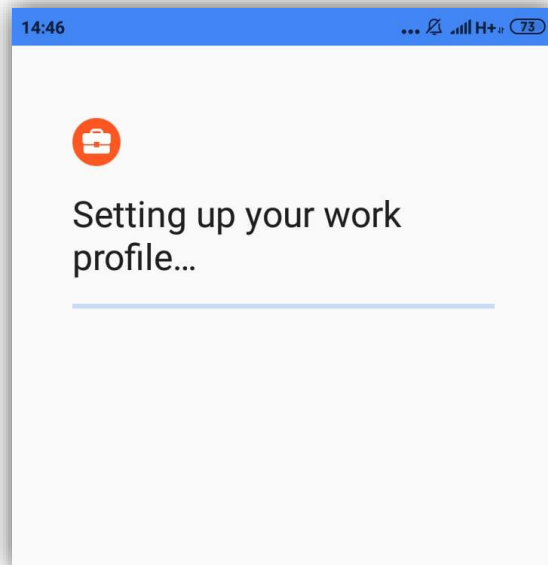

4

Jika setting up telah berhasil maka tampilan pada home akan seperti ini.

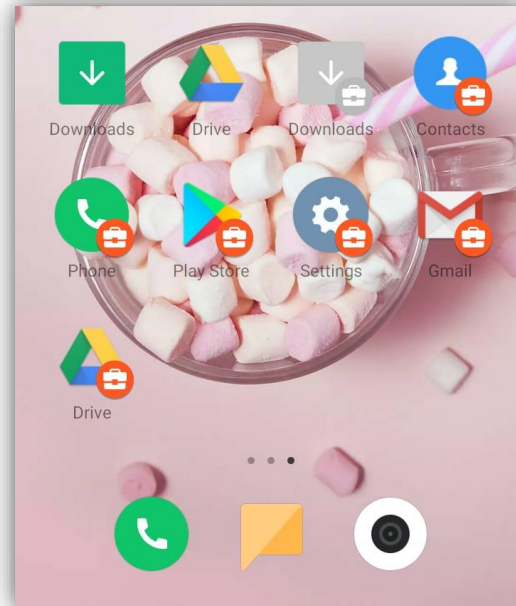

5

Kemudian pilih Gmail App Work untuk memastikan akun anda telah berhasil login

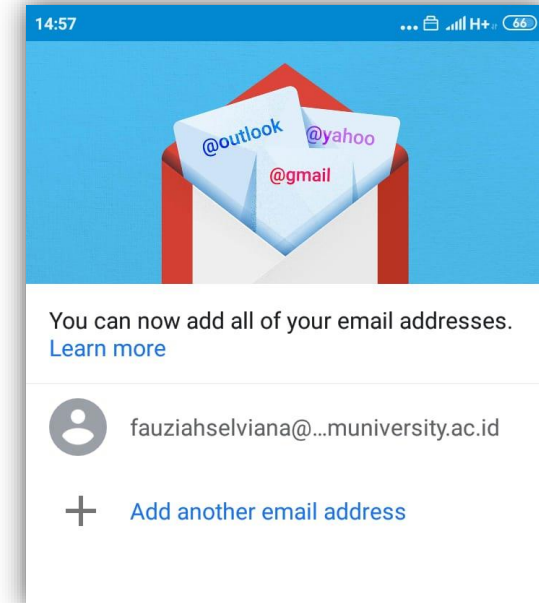

Berhasil. Selamat mencoba!

THANK  
YOU